

# Hrnčířská 37 - pasportizace výtahů

## 6.NP - stojovna

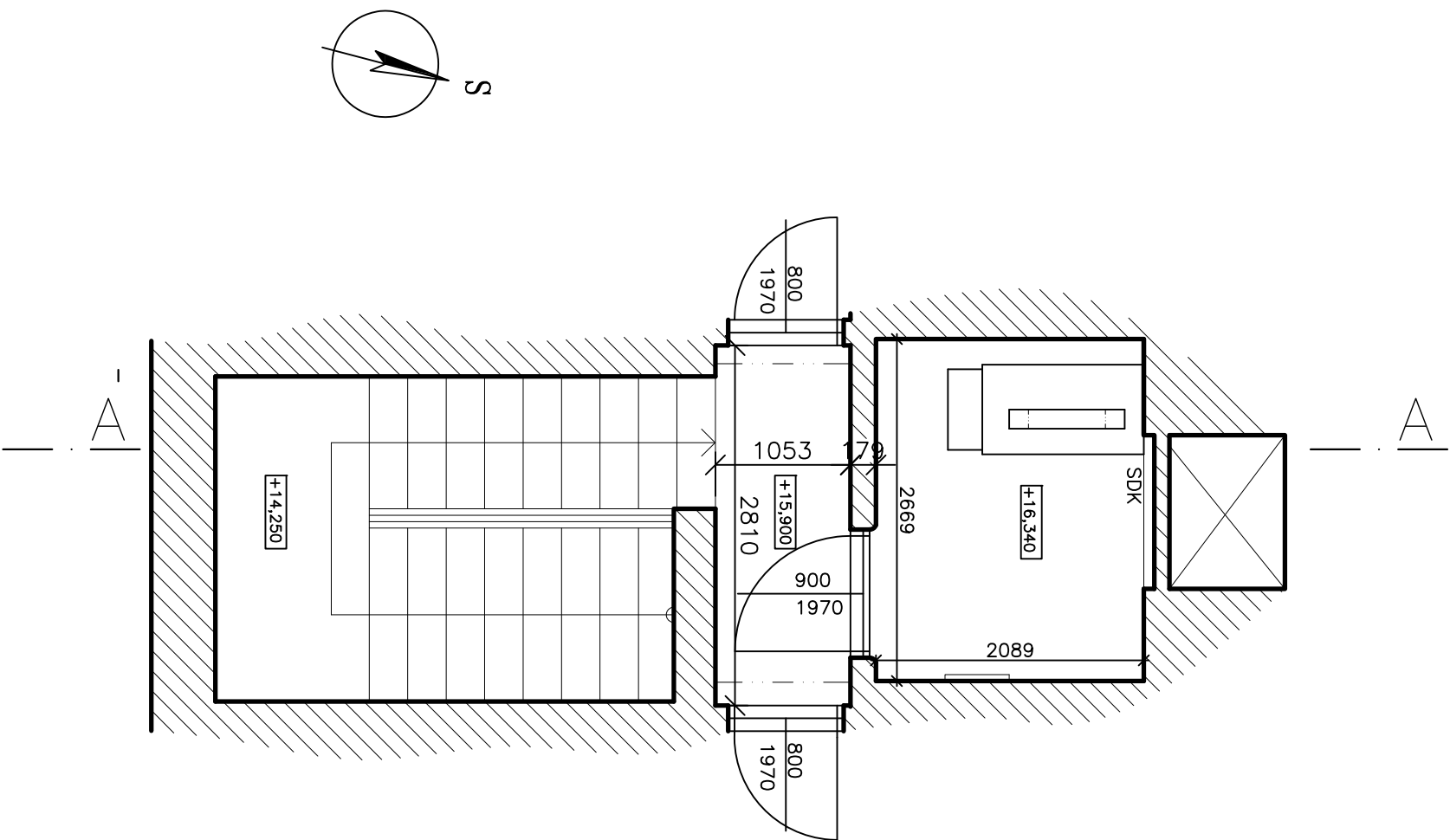

POZNÁMKA:  
– ZAMĚŘENO Z PŘÍSTUPNÝCH PROSTORŮ!!

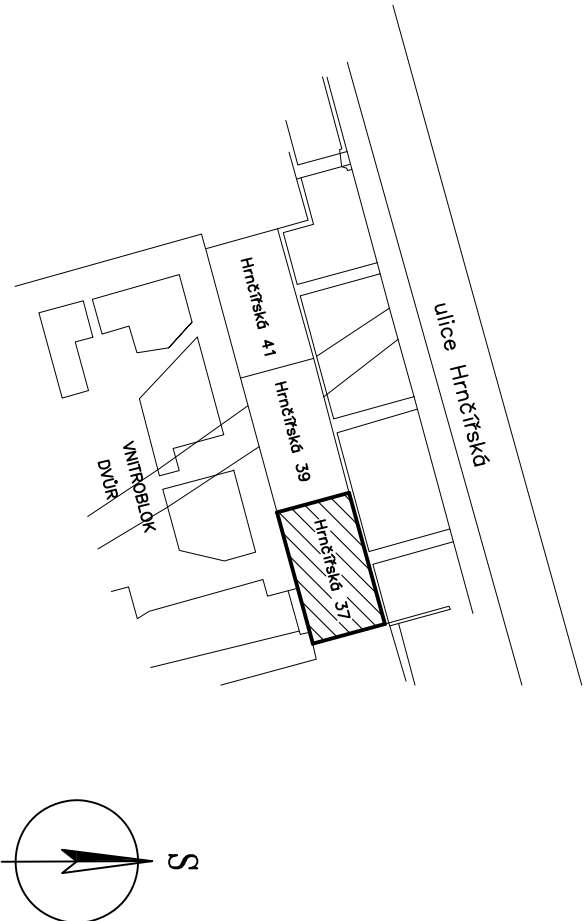

zodp.projektant		vyracoval		ING. MARTIN RYCHTECKÝ	
Ing. Martin Rychtecký		Ing. Martin Rychtecký		projektant	
				Hoblíkova 18, 613 00 Brno	
místo stavby		Hrnčířská 898/37, k.ú. Brno – Veverí, p.č. 1658,		IČ 878 19 040 tel. 604 302 587	
investor		Statutární město Brno, Brno–střed, Dominikánská 2, 60169 BRNO		formát	
stavba				2 x A4	
objekt provoz soubor		Modernizace výtahu Hrnčířská 898/37, Brno–Veverí,		datum	
				07/2015	
				účel	
				PASPORTIZACE	
				čís. zak.	
				2015/37	
				orchiv. čís.	
obsah výkresu		ZJEDNODUŠENÝ PŮDORYS 6.NP		měřítko	
				1:50	
				č. výkresu	
				1.	

# Hrnčířská 37 - pasportizace výtahů

## 5.NP - 2.NP

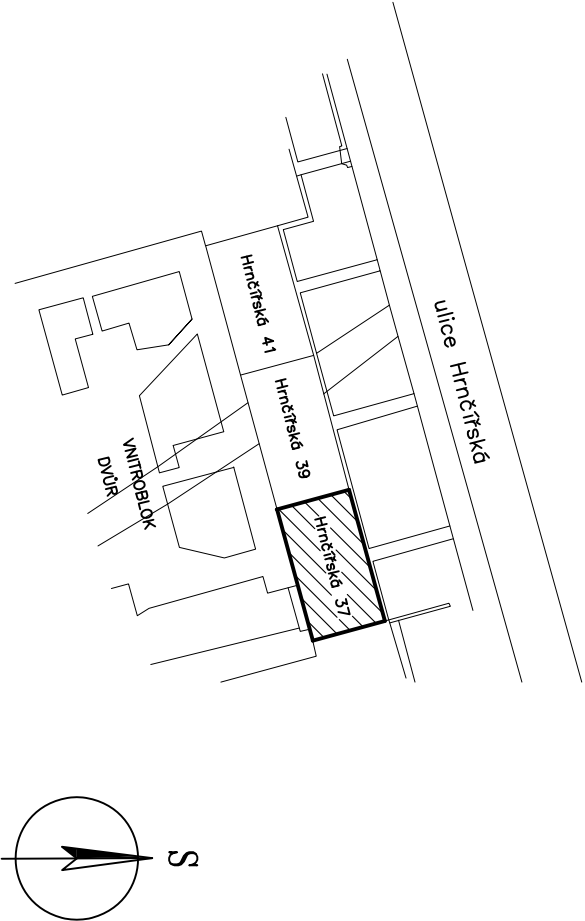
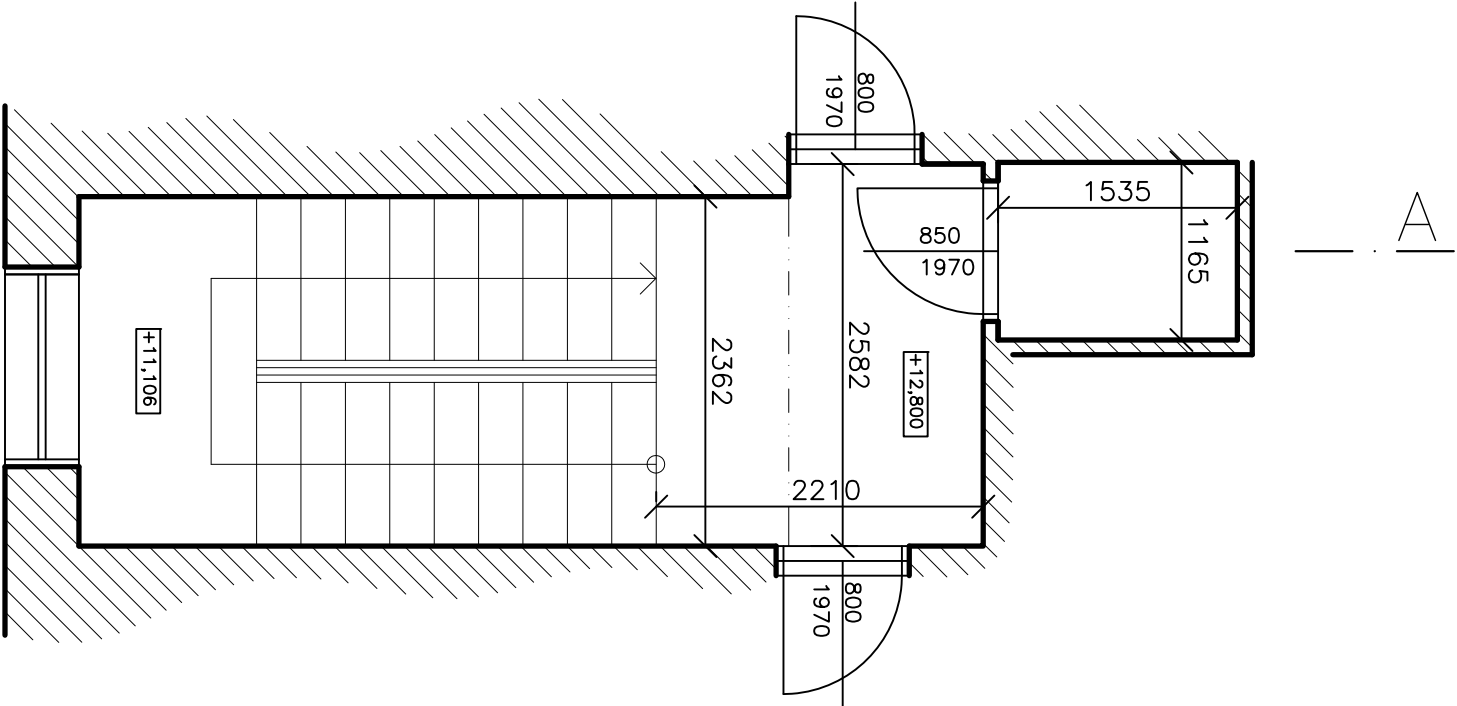

zodp.projektant		vypracoval		ING. MARTIN RYCHTECKÝ	
Ing. Martin Rychtecký		Ing. Martin Rychtecký		projektant	
				Hoblíkova 18, 613 00 Brno	
místo stavby		Hrnčířská 898/37, k.ú. Brno – Veverří, p.č. 1658,		IČ 878 19 040 tel. 604 302 587	
investor		Statutární město Brno, Brno–střed, Dominikánská 2, 60169 BRNO		formát	
stavba				2 x A4	
objekt provoz soubor		Modernizace výtahu Hrnčířská 898/37, Brno–Veverří,		datum	
				07/2015	
				účel	
				PASPORTIZACE	
obsah výkresu		ZJEDNODUŠENÝ PŮDORYS 5.NP – 2.NP		čís. zak.	
				2015/37	
				orchiv. čís.	
				měřítko	
				1:50	
				č. výkresu	
				2.	

POZNÁMKA:  
– ZAMĚŘENO Z PŘÍSTUPNÝCH PROSTORŮ!!

# Hrnčířská 37 - pasportizace výtahů PŘÍZEMÍ - 1.NP

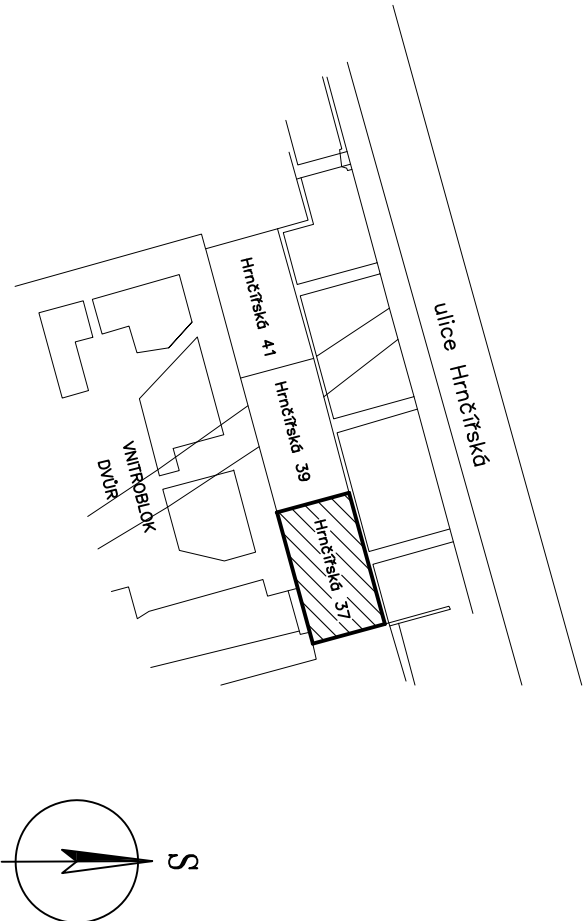
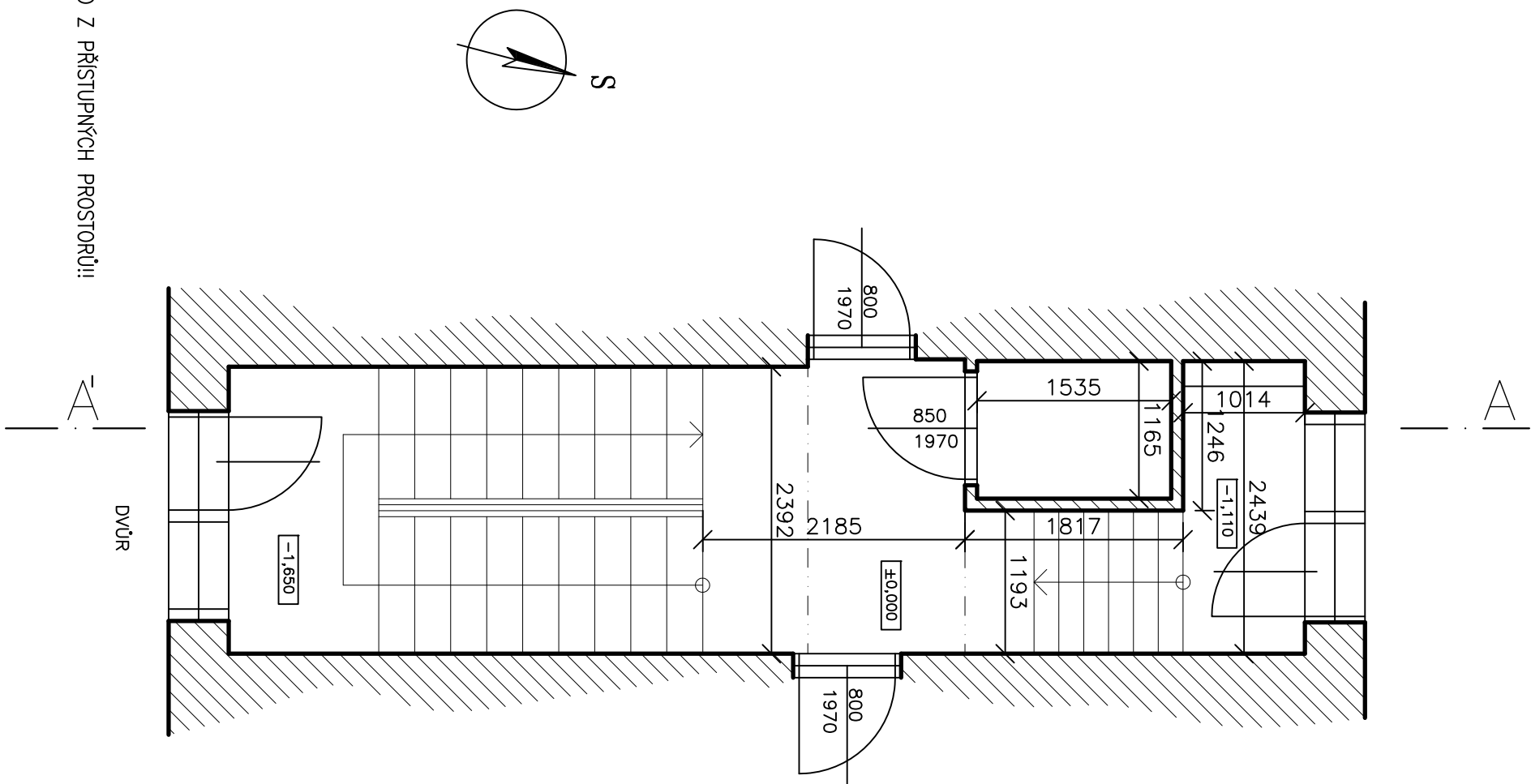

zodp.projektant		vypracoval		ING. MARTIN RYCHTECKÝ	
Ing. Martin Rychtecký		Ing. Martin Rychtecký		projektant	
				Hoblíkova 18, 613 00 Brno	
místo stavby		Hrnčířská 898/37, k.ú. Brno – Veverí, p.č. 1658,		IČ 878 19 040 tel. 604 302 587	
investor		Statutární město Brno, Brno–střed, Dominikánská 2, 60169 BRNO		formát	
stavba				2 x A4	
objekt provoz soubor		Modernizace výtahu Hrnčířská 898/37, Brno–Veverí,		datum	
				07/2015	
				účel	
				PASPORTIZACE	
obsah výkresu		ZJEDNODUŠENÝ PŮDORYS PŘÍZEMÍ –1.NP		čís. zak.	
				2015/37	
				orchiv. čís.	
				měřítko	
				1:50	
				č. výkresu	
				3.	

POZNÁMKA:  
– ZAMĚŘENO Z PŘÍSTUPNÝCH PROSTORŮ!!

Hrnčířská 37 - pasportizace výtahů  
SKLEP - 1.PP

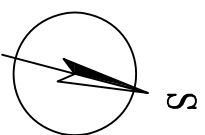
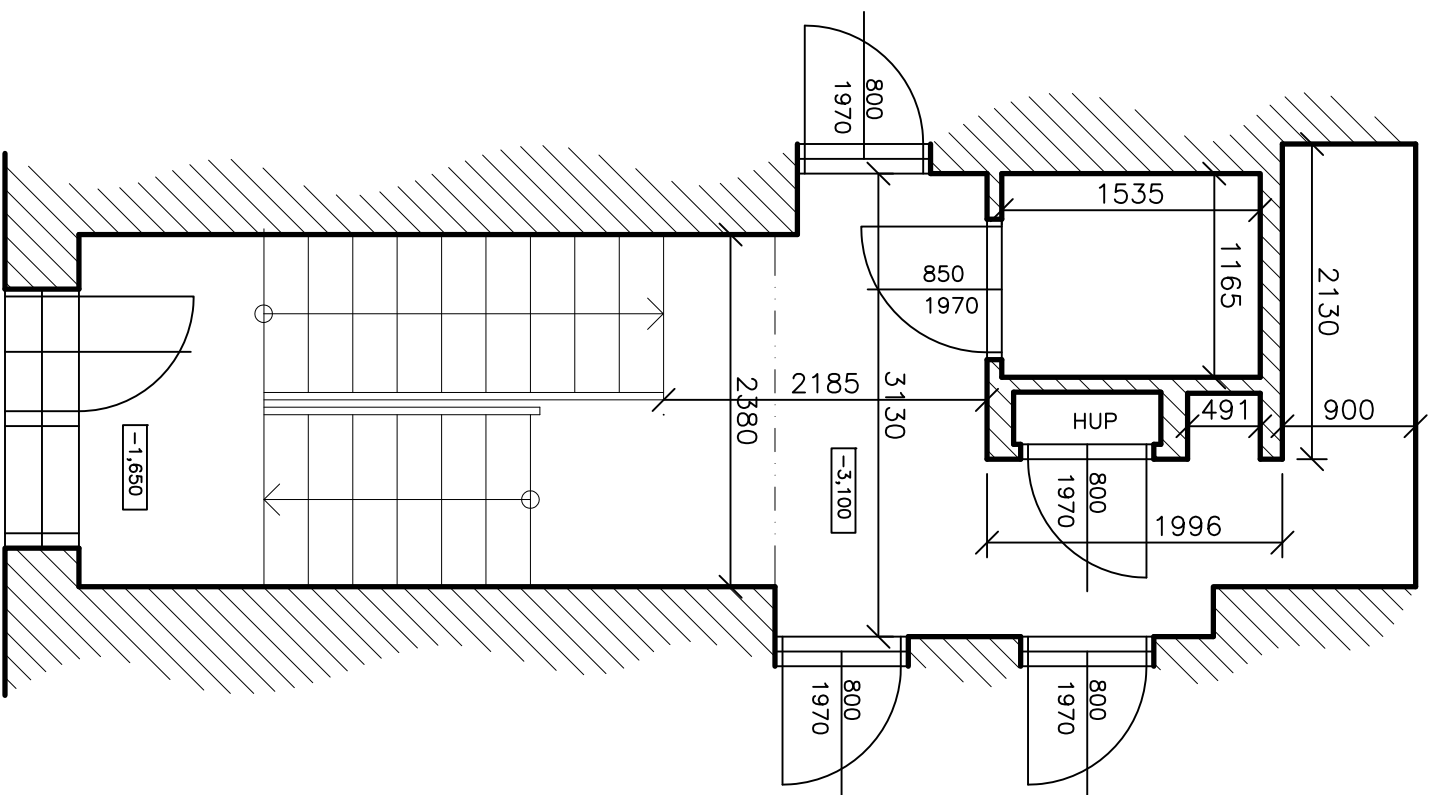

POZNÁMKA:  
– ZAMĚŘENO Z PŘÍSTUPNÝCH PROSTORŮ!!

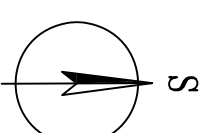
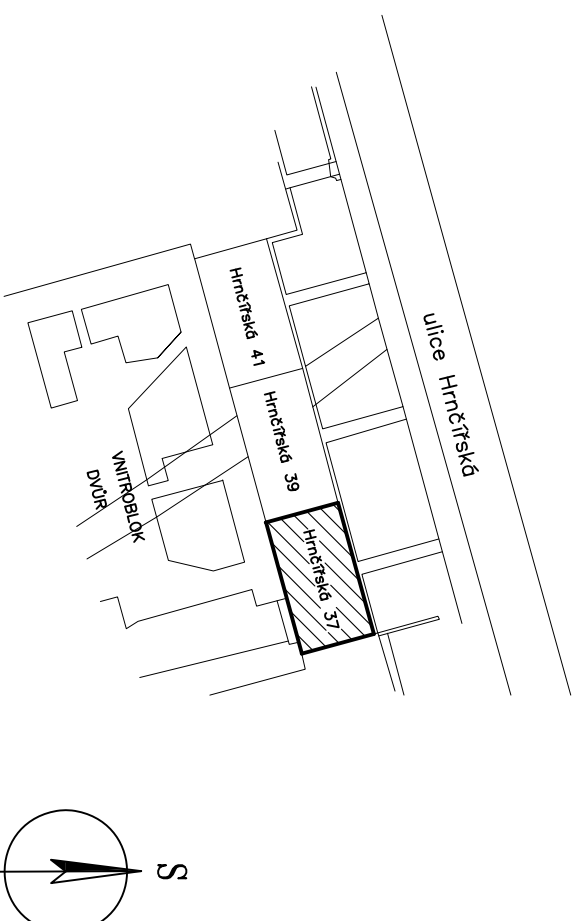

zodp.projektant		ING. MARTIN RYCHTECKÝ	
Ing. Martin Rychtecký		projektant	
Ing. Martin Rychtecký		Hoblíkova 18, 613 00 Brno	
		IČ 878 19 040 tel. 604 302 587	
místo stavby Hrnčířská 898/37, k.ú. Brno – Veverň, p.č. 1658,			
investor Statutární město Brno, Brno–střed, Dominikánská 2, 60169 BRNO		formát	
stavba		datum	
Modernizace výtahu  objekt provoz Hrnčířská 898/37, Brno–Veverň, soubor		účel	
		PASPORTIZACE	
		čís. zak.	
		2015/37	
		archiv. čís.	
obsah výkresu		měřítko	
ZJEDNODUŠENÝ PŮDORYS 1.PP		č. výkresu	
		1:50	
		4.	

# Hrnčířská 37 - pasportizace výtahů

## KRYT - 2.PP

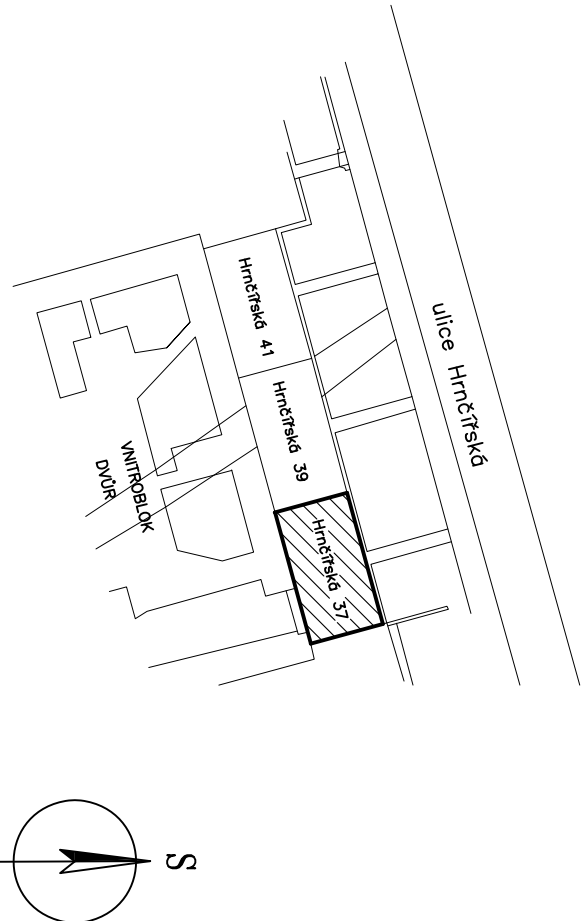
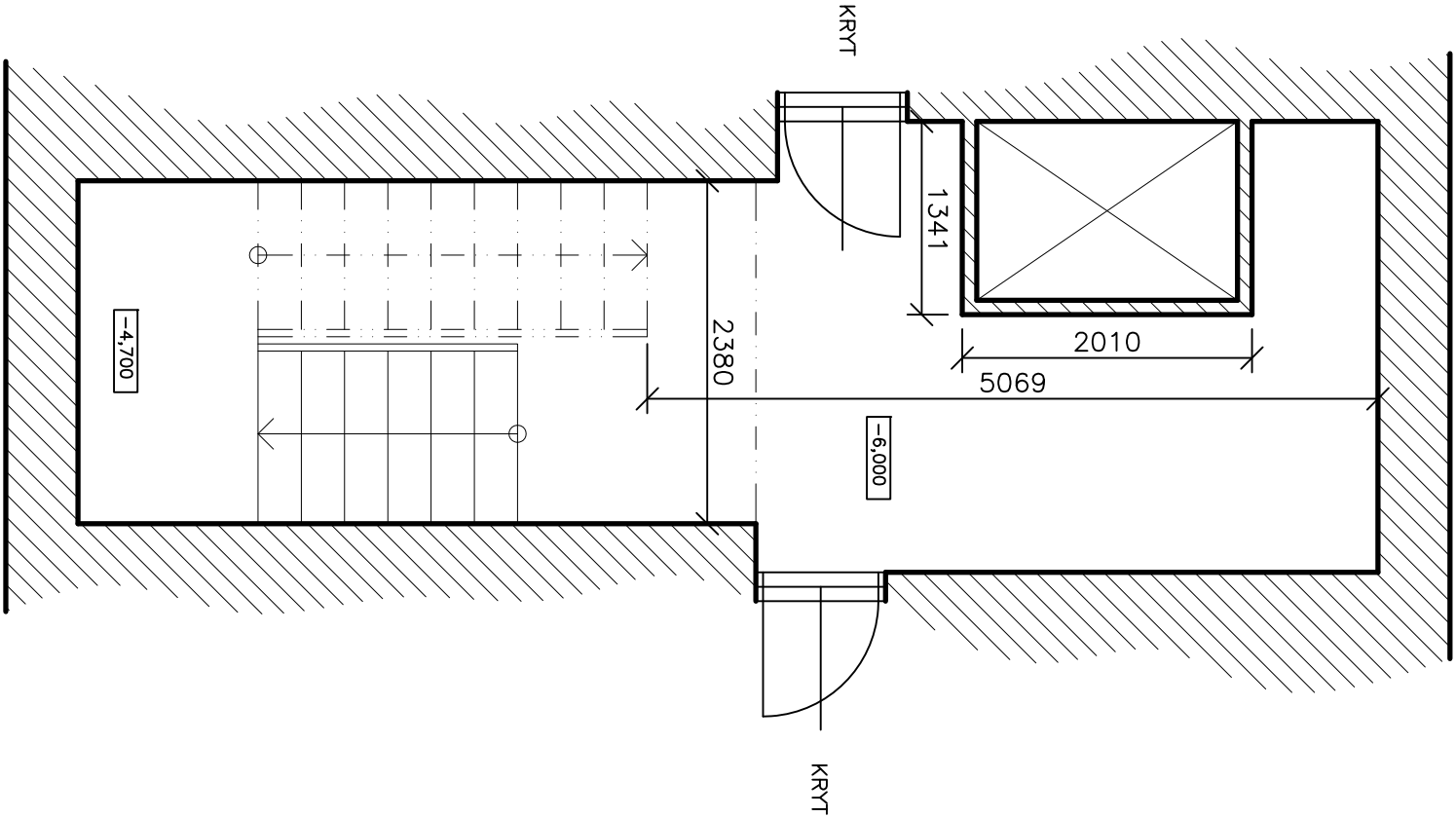

POZNÁMKA:  
– ZAMĚŘENO Z PŘÍSTUPNÝCH PROSTORŮ!!

A

zodp.projektant		vypracoval		ING. MARTIN RYCHTECKÝ	
Ing. Martin Rychtecký		Ing. Martin Rychtecký		projektant	
				Hoblíkova 18, 613 00 Brno	
místo stavby		Hrnčířská 898/37, k.ú. Brno – Veverří, p.č. 1658,		IČ 878 19 040 tel. 604 302 587	
investor		Statutární město Brno, Brno–střed, Dominikánská 2, 60169 BRNO		formát	
stavba				2 x A4	
Modernizace výtahu Hrnčířská 898/37, Brno–Veverří, soubor		datum		07/2015	
		účel		PASPORTIZACE	
		čís. zak.		2015/37	
		archiv. čís.			
obsah výkresu		měřítko		č. výkresu	
ZJEDNODUŠENÝ PŮDORYS 2.PP		1:50		5.	

Hrnčířská 37 - pasportizace výtahů  
ŘEZ BYTOVÝM DOMEM A A'

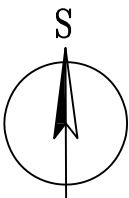
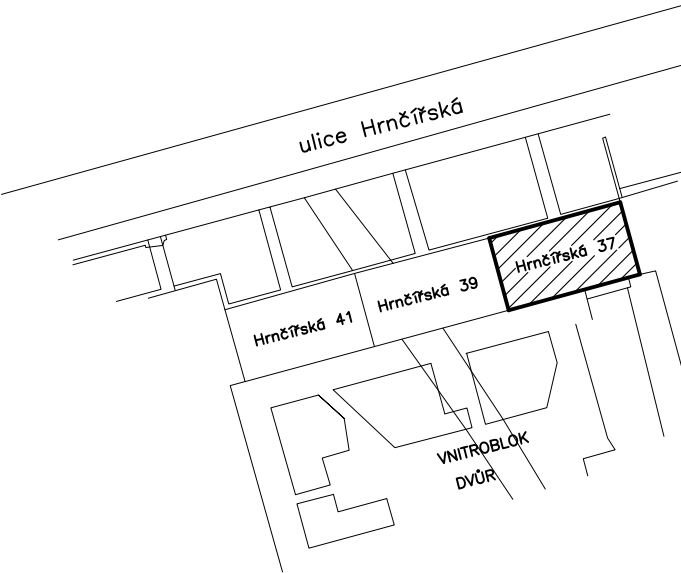
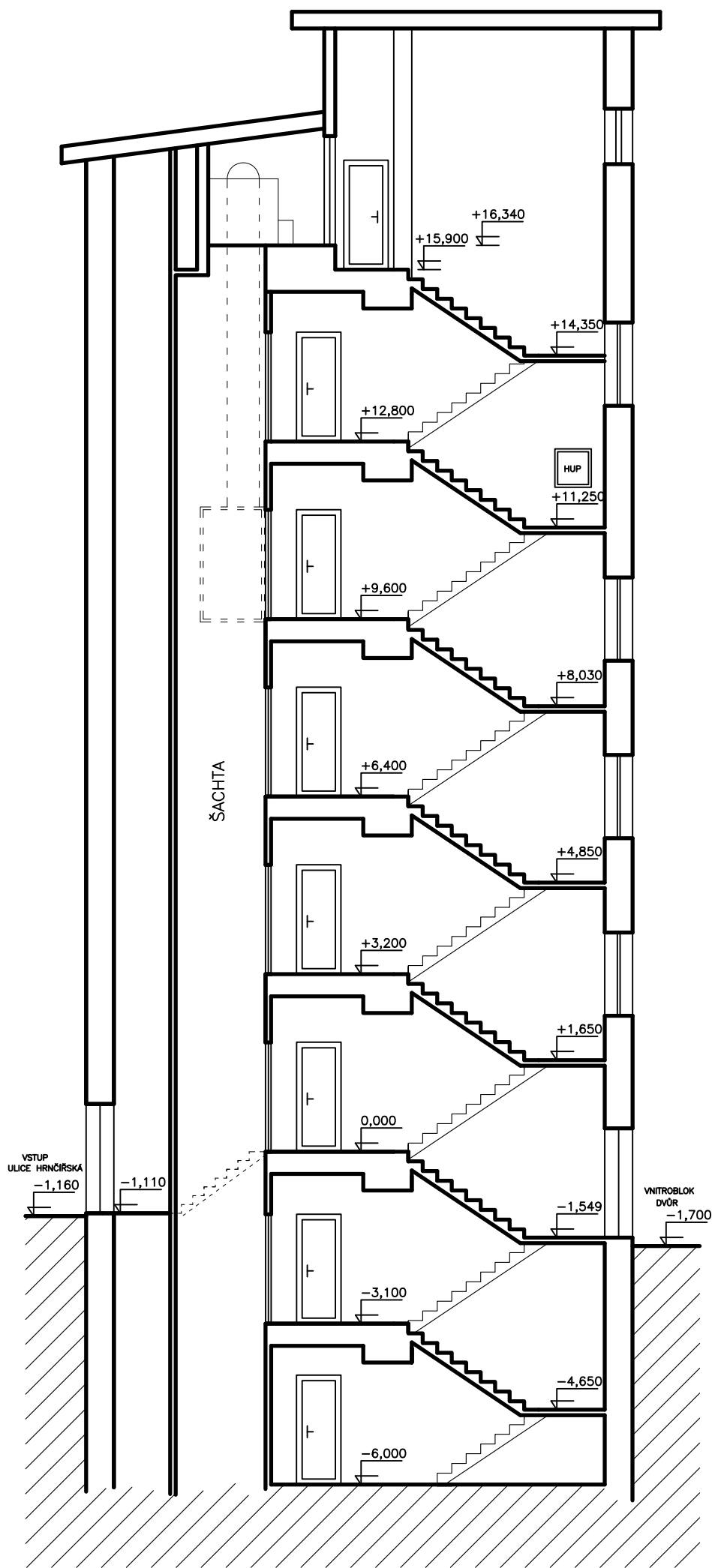

POZNÁMKA:  
– ZAMĚŘENO Z PŘÍSTUPNÝCH PROSTORŮ!!

zodp.projektant	vypracoval	ING. MARTIN RYCHTECKÝ projektant Hoblíkova 18, 613 00 Brno IČ 878 19 040 tel. 604 302 587	
Ing. Martin Rychtecký	Ing. Martin Rychtecký		
místo stavby Hrnčířská 898/37, k.ú. Brno – Veverí, p.č. 1658,		formát	2 x A4
investor Statutární město Brno, Brno–střed, Dominikánská 2, 60169 BRNO		datum	07/2015
stavba Modernizace výtahu		účel	PASPORTIZACE
objekt Hrnčířská 898/37, Brno–Veverí,		čís. zak.	2015/37
provoz soubor		archiv. čís.	
obsah ŘEZ BYTOVÝM DOMEM A A'		měřítko	č. výkresu
		1:100	6.

# Hrnčířská 37 - pasportizace výtahů

## Pohled na výtahové dveře

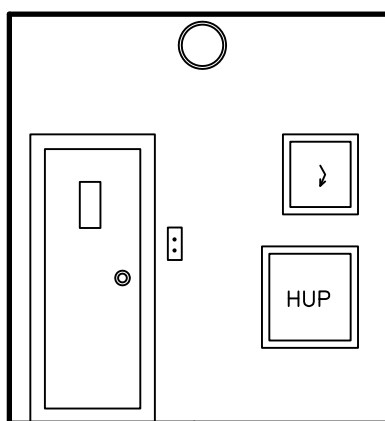

### POZNÁMKA:

– ZAMĚŘENO Z PŘÍSTUPNÝCH PROSTORŮ!!

zodp.projektant		vypracoval		ING. MARTIN RYCHTECKÝ projektant Hoblíkova 18, 613 00 Brno IČ 878 19 040 tel. 604 302 587	
Ing. Martin Rychtecký		Ing. Martin Rychtecký			
místo stavby Hrnčířská 898/37, k.ú. Brno – Veverčí, p.č. 1658,					
investor Statutární město Brno, Brno–střed, Dominikánská 2, 60169 BRNO				formát	2 x A4
stavba <b>Modernizace výtahu</b>  objekt provoz soubor <b>Hrnčířská 898/37, Brno–Veverčí,</b>  obsah výkresu <b>POHLED NA VÝTAHOVÉ DVEŘE</b>				datum	07/2015
				účel	PASPORTIZACE
				čís. zak.	2015/37
				archiv. čís.	
				měřítka	č. výkresu
				<b>1:50</b>	<b>7.</b>